

De l'ombre

SOIRÉE-BÉNÉFICE

à la lumière

PRÉSENTÉE PAR LA YWCA QUÉBEC, LE 30 NOVEMBRE 2010

Madame Marie-José Ouellet, présidente du conseil d'administration de la YWCA Québec, en collaboration avec Hydro-Québec, partenaire présentateur de la soirée, est fière de présenter les membres du Cabinet de la campagne de financement 2010-2011, ainsi que ses 46 ambassadrices. Ces femmes influentes de la région se mobilisent pour assurer le maintien de *La grande Marelle*, un programme unique de réinsertion sociale et de prévention de l'itinérance dédié exclusivement aux femmes de Québec.

La sixième soirée-bénéfice *De l'ombre à la lumière*, durant laquelle se tiendra un encan silencieux, aura lieu le mardi 30 novembre au Hilton Québec, dès 17 h 30.

Au nom de la YWCA Québec, ainsi qu'en celui de toutes les femmes itinérantes, MERCI !

Pour renseignements, dons ou achat de billets :
418 683-2155

Les membres
du Cabinet de
la campagne
2010-2011

Sous la présidence d'honneur de :



Lucie Couturier
Malette

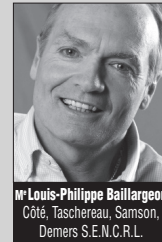

M. Louis-Philippe Baillargeon
Côté, Taschereau, Samson,
Demers S.E.N.C.R.L.



François Ducharme
HKDP



Ginette Guay-Defoy
YWCA Québec



Nathalie Langevin
TVA Québec



Anne Michaud
Distribution 2020 -
Division de Richelieu



Nathalie Plante
Groupe SPL



Julie Voyer
Les Restaurants
Chez Ashton

Nos ambassadrices



Chantal Arquin
Groupe Trifide



Madeleine Arsenaux
Caisse Desjardins
de Beauport



Lyse B. Matton
Les Entreprises
Lyse B. Matton



Claire Bisson
Fondation



Marie-Josée Blanchet
De Marque inc.



Françoise Boudreau
Ville de Québec, Service de la
planification et du développement
organisationnel

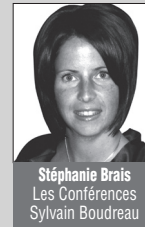

Stéphanie Brais
Les Conférences
Sylvain Boudreau



Andrée Brunet
Groupe Perspective



Michelle Cantin
Réseau des femmes d'affaires
du Québec - Région de Québec



Marie-Huguette Cormier
Mouvement
Desjardins



Suzie Côté
Côté Personnel



Sylvie Dallaire
Club Entrain



Anne Demers
Association des diplômés de
l'Université Laval - ADUL



Diane Déry
Banque Nationale



Manon Deschênes
LXB Communication
Marketing



Claudia Desharnais
Desharnais Pneus
et Mécanique



Joanne Desjardins
Pricewaterhouse-
Coopers



Julie S. Doyon
Location Imafa,
s.e.c.



Héliène Dumont
Fonds de solidarité
FTQ



Linda Fiset
Fédération des caisses
Desjardins du Québec



Marlène Fortin
Desjardins Marketing



Danielle Gauvin
Hydro-Québec



Marie-Claude Houle
EBC inc.



Chantal Lachance
Gestev



Line Lagacé
Québec International



Lise Lapierre
Accès Capital Québec



Louise Larochelle
Groupe Urgence
Sinistre



Liette Larrivée
Ministère de la
Sécurité publique



Diane Lavalée
Curatrice publique



Héliène Lemieux
Laurier Québec

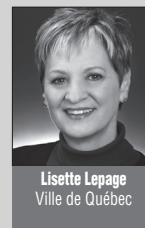

Lisette Lepage
Ville de Québec



Anne Marcotte
Viventia inc.



Françoise Mercure
Cain Lamarre Casgrain
Wells S.E.N.C.R.L./Avocats



Renée Michaud
Institut des nutraceutiques et
des aliments fonctionnels



Héliène Morency
MORENCY, SOCIÉTÉ
D'AVOCATS S.E.N.C.R.L.



Annie Morin
Familiprix



Paule-Anne Morin
R3D Conseil inc.



Josée Morin
Myca



Marie-Claude Paré
Loto-Québec



Gisèle Picard
Association des Femmes
Entrepreneures de Québec



Marie-France Poulin
Groupe Camada inc

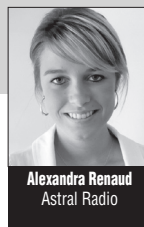

Alexandra Renaud
Astral Radio



Renée Rivest
Groupe ReGain



Danielle Roy Marinelli
Ville de Lévis



Carole Théberge
C.S.S.T.



Nathalie Tremblay
SAAQ

Présenté par :



Partenaires majeurs :



Partenaire media :

