

Faire parvenir votre fiche d'inscription  
avec votre chèque libellé à l'ordre de :

## CLINIQUE DE PLANNING

et poster à :

Clinique de planning des naissances  
Centre intégré de santé et de services  
sociaux du Bas-Saint-Laurent  
150, avenue Rouleau  
Rimouski (Québec) G5L 5T1



Pour tout renseignement, veuillez  
communiquer avec la Clinique de  
planning des naissances  
Téléphone : 418 724-8578  
Télécopieur : 418 724-8512

## Conférenciers

*Dr Jocelyn Bérubé, M.D., M.Sc*  
Médecin généraliste  
Clinique de planning des naissances  
Centre intégré de santé et de services sociaux  
du Bas-Saint-Laurent  
Médecin-conseil à l'Institut national de  
santé publique du Québec

*Mme Karène Larocque*  
Psychologue et psychothérapeute  
spécialisée en auto-développement  
Chandler

*Dr Pierre Lévesque*  
Gynécologue  
Rimouski

*Dre Marie-Ève Morin*  
Médecin généraliste  
Directrice et cofondatrice de la Clinique OPUS  
Directrice de la division Addictions de la  
Clinique Caméléon

*Dr Réjean Thomas*  
Médecin généraliste  
Clinique médicale l'Actuel et Clinique A,  
rue McGill, Montréal

Centre intégré  
de santé  
et de services sociaux  
du Bas-Saint-Laurent

Québec

## Journée du planning 2016

*Santé des adolescents  
et des jeunes adultes*

Vendredi 30 septembre 2016

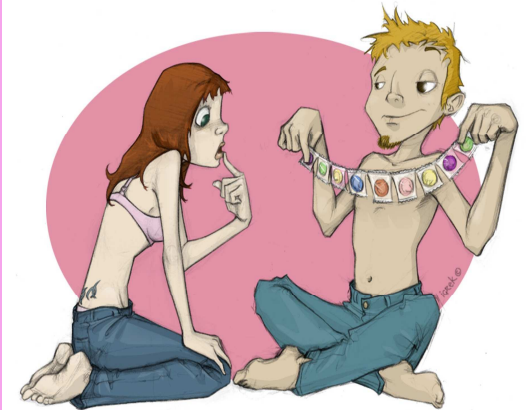

Clinique de planning  
des naissances  
Centre intégré de santé et de  
services sociaux du Bas-Saint-Laurent

Hôtel Rimouski  
Centre des congrès  
225, boulevard René-Lepage  
Rimouski

Québec

# Objectifs

Après avoir assisté à ces présentations, les participants pourront :

- ⇒ Utiliser dans leur pratique les nouveautés en contraception;
- ⇒ Conseiller les femmes sur la démarche à suivre lors d'un avortement médicamenteux;
- ⇒ Appliquer les principes d'utilisation de la Mifépristone;
- ⇒ Énumérer les drogues de rue les plus fréquentes;
- ⇒ Reconnaître les présentations cliniques des principales drogues de rues;
- ⇒ Discuter de l'impact de la contraception sur l'environnement;
- ⇒ Reconnaître les ingrédients de la douleur lors d'une rupture amoureuse;
- ⇒ Agir sur les facteurs déterminants de la guérison;
- ⇒ Discuter avec les patients du risque de la syphilis en 2016 et de ses complications;
- ⇒ Reconnaître les signes et symptômes de la syphilis.

## À qui s'adresse ce colloque?

À tous les médecins, pharmaciens, infirmiers ou intervenants du milieu scolaire ou autre lieu de travail intéressés par la santé des adolescents et des jeunes adultes.

# Programme

## Vendredi 30 septembre 2016

- 8 h Accueil et inscription
- 8 h 25 Mot de bienvenue
- 8 h 30 Les nouveautés de la dernière année en contraception  
*Dr Jocelyn Bérubé, médecin généraliste*
- 9 h 15 L'avortement médicamenteux : quoi de neuf?  
*Dr Jocelyn Bérubé, médecin généraliste*
- 9 h 45 Pause
- 10 h 15 Survivre à la rupture  
*Mme Karène Larocque, psychologue et psychothérapeute*
- 11 h 10 La contraception et l'environnement  
*Dr Pierre Lévesque, gynécologue*
- 12 h Dîner
- 13 h Nouvelles tendances en drogue de rue : le fléau du speed et autres drogues de synthèses  
*Dre Marie-Ève Morin, médecin généraliste*
- 14 h 30 Pause
- 15 h Retour en force de la syphilis  
*Dr Réjean Thomas, médecin généraliste*
- 16 h 30 *Mot de la fin*

# Bulletin d'inscription

## Journée du planning Santé des adolescents et des jeunes adultes

Nom : \_\_\_\_\_

Organisme : \_\_\_\_\_

Adresse : \_\_\_\_\_

Code postal : \_\_\_\_\_

Courriel : \_\_\_\_\_

Téléphone : \_\_\_\_\_

Télécopieur : \_\_\_\_\_

PROFESSION :

Médecin  Pharmacien(ne)

Infirmier(ère)  Intervenant(e)

Résident(e)

Autre : \_\_\_\_\_

### Frais d'inscription : 60 \$

(pauses santé et dîner inclus)

Il n'y aura pas de document papier. Un message vous sera envoyé par courriel, deux semaines avant l'événement, afin de vous fournir un code vous permettant d'accéder au contenu des présentations et de les imprimer si vous le désirez, **d'où l'importance de nous fournir votre adresse courriel.**

**Note :** GRATUIT pour les résidents, externes et représentants d'organismes communautaires

### Ce colloque a été rendu possible grâce à la collaboration financière de :

Mélanie Sozio, compagnie BAYER  
Marie-Ève Sanscartier, compagnie ALLERGAN  
Jean-Guy Lepage, compagnie MYLAN

### Des crédits de formation seront octroyés pour cette activité.

*La forme masculine est utilisée sans discrimination dans le but d'alléger le texte.*

**Date limite d'inscription :  
lundi 21 septembre 2016**