

Faire parvenir votre fiche d'inscription avec votre chèque libellé à l'ordre de :

CLINIQUE DE PLANNING

et poster à :

Clinique de planning des naissances  
Centre intégré de santé et de services sociaux du Bas-Saint-Laurent  
150, avenue Rouleau  
Rimouski (Québec) G5L 5T1



Pour tout renseignement, veuillez communiquer avec la Clinique de planning des naissances

Téléphone : 418 724-8578

Télécopieur : 418 724-8512

## Conférenciers

*Dr Jocelyn Bérubé, M.D., M.Sc*  
Omnipraticien  
Clinique de planning des naissances  
Centre intégré de santé et de services sociaux du Bas-Saint-Laurent  
Médecin-conseil à l'Institut national de santé publique du Québec

*Dre Dominique Bourassa*  
Omnipraticienne  
Clinique de planning des naissances  
Centre intégré de santé et de services sociaux du Bas-Saint-Laurent

*Dre Nathalie Gingras*  
Psychiatre  
Québec

*Dr Philippe Jutras*  
Microbiologiste-infectiologue  
Centre intégré de santé et de services sociaux du Bas-Saint-Laurent

*Dr Réjean Thomas*  
Omnipraticien  
Clinique médicale l'Actuel et  
Clinique A rue McGill  
Montréal

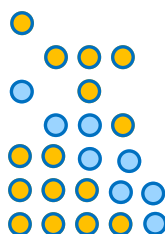

# Journée du planning 20<sup>e</sup> anniversaire

## Santé de l'adolescente et de la jeune femme adulte

Vendredi 25 septembre 2015

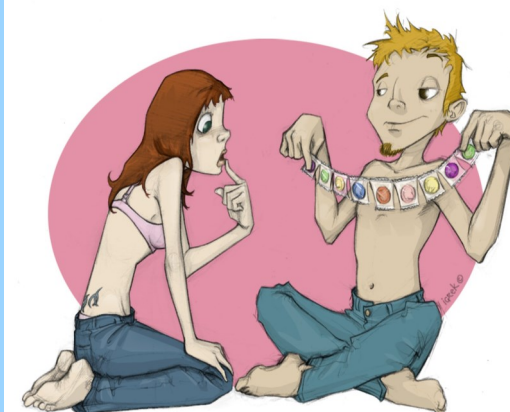

Clinique de planning  
des naissances  
Centre intégré de santé et de  
services sociaux du Bas-Saint-Laurent

Hôtel Rimouski  
Centre des congrès  
225, boulevard René-Lepage  
Rimouski

## OBJECTIFS

Après avoir assisté à ces présentations, les participants pourront :

- ⇒ Utiliser dans leur pratique les nouveautés en contraception;
- ⇒ Appliquer les principes de prévention et traitement de l'hépatite C;
- ⇒ Discuter des principaux mythes liés à la contraception intra-utérine;
- ⇒ Adopter les pratiques optimales en vue de minimiser le risque d'infection au moment de l'insertion d'un dispositif intra-utérin;
- ⇒ Définir les types d'abus auxquels les jeunes peuvent être confrontés dans leurs relations amoureuses;
- ⇒ Distinguer la crise normale de l'adolescence, de l'opposition malsaine et de la délinquance;
- ⇒ Distinguer ce qui relève du psychosocial et ce qui relève de la psychiatrie;
- ⇒ Discuter avec les patients de la vie avec le VIH et des traitements les plus appropriés;
- ⇒ Discuter de l'avenir de cette maladie (vaccin, tests diagnostiques, prophylaxie préexposition, etc.).

### À qui s'adresse ce colloque?

À tous les médecins, pharmaciens, infirmiers ou intervenants du milieu scolaire ou autre lieu de travail intéressés par la santé de l'adolescente et de la jeune femme adulte.

### Ce colloque a été rendu possible grâce à la collaboration financière de :

Alain Tanguay, compagnie BAYER  
Marie-Ève Sanscartier/Richard Godin, compagnie ACTAVIS  
Isabelle Fortin, compagnie MERCK  
Simon Leduc, compagnie PFIZER

Centre intégré  
de santé  
et de services sociaux  
du Bas-Saint-Laurent

Québec

## Programme

### Vendredi 25 septembre 2015

- 8 h Accueil et inscription
- 8 h 25 Mot de bienvenue
- 8 h 30 Les nouveautés de la dernière année  
*Dr Jocelyn Bérubé, omnipraticien*
- 9 h 30 L'ABC de l'hépatite C  
*Dr Philippe Jutras, microbiologiste-infectiologue*
- 10 h 15 Pause
- 10 h 45 Stérilet : mythes et préjugés  
*Dr Jocelyn Bérubé, omnipraticien*
- 11 h 30 C'tu ça de l'abus? - Mise à jour  
*Dre Dominique Bourassa, omnipraticienne*
- 12 h Dîner
- 13 h Quand la crise de l'adolescence a le dos large  
*Dre Nathalie Gingras, psychiatre*
- 14 h 30 Pause
- 15 h Vivre avec le VIH en 2015  
*Dr Réjean Thomas, omnipraticien*
- 16 h 30 Mot de la fin

**Pour cette activité, les médecins obtiendront des crédits de formation.**

La forme masculine est utilisée sans discrimination dans le but d'alléger le texte.

## Bulletin d'inscription

### Journée du planning

### Santé de l'adolescente et de la jeune femme adulte

Nom : \_\_\_\_\_

Organisme : \_\_\_\_\_

Adresse : \_\_\_\_\_

Code postal : \_\_\_\_\_

Courriel : \_\_\_\_\_

Téléphone : \_\_\_\_\_

Télécopieur : \_\_\_\_\_

#### PROFESSION :

Médecin  Pharmacien

Infirmière-infirmier  Intervenant

Résident

Autre : \_\_\_\_\_

**Frais d'inscription : 60 \$ pour clés USB**  
(pauses santé et dîner inclus)

Cette année, seules des clés USB seront disponibles. Un message vous sera envoyé par courriel deux semaines avant l'événement afin de vous fournir un code vous permettant d'accéder au contenu des présentations et de les imprimer si vous le désirez, **d'où l'importance de nous fournir votre adresse courriel.**

**Note : GRATUIT** pour les résidents, externes et représentants d'organismes communautaires

#### Date limite d'inscription :

La date limite d'inscription est fixée au **lundi 21 septembre 2015**